BARTIME

Komzou : Job an Irien

Muzik : Mikael Skouarneg

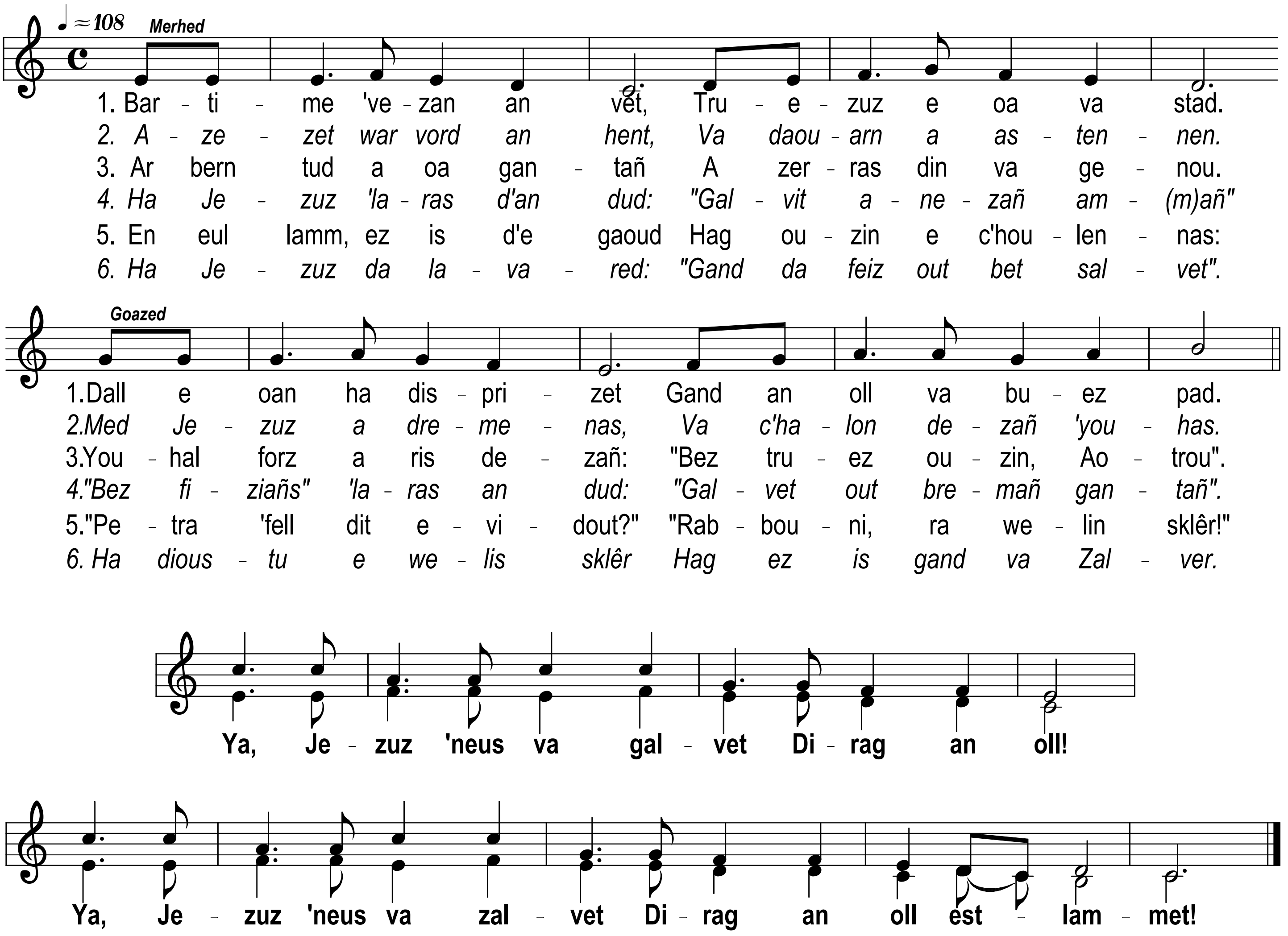

1. Bartime 'vezan anvet,
   Truezuz e oa va stad.
   Dall e oan ha disprizet
   Gand an oll va buez-pad.

Diskan : **Ya, Jezuz 'neus va galvet**
Dirag an oll !
Ya , Jezuz 'neus va zalvet
Dirag an oll estlammet !

2. Azezet war vord an hent,
   Va daouarn a astennen.
   Med Jezuz a dremenas,
   Va c'halon dezañ 'youhas.

3. Ar bern tud a oa gantañ
   A zerras din va genou.
   Youhal forz a ris dezañ :
   "Bez truez ouzin, Aotrou".

4. Ha Jezuz 'laras d'an dud :
   "Galvit anezañ amañ"
   "Bez fiziañs" 'laras an dud :
   "Galvet out bremañ gantañ".

5. En eul lamm, ez is d'e gaoud
   Hag ouzin e c'houlennas :
   "Petra 'fell dit evidout ?"
   "Rabbouni, ra welin sklêr !"

6. Ha Jezuz da lavared :
   "Gand da feiz out bet salvet".
   Ha dioustu e welis sklêr
   Hag ez is gand va Zalver.

BARTIMÉ

1. On m'appelle Bartimé, Pitoyable était mon état. J'étais aveugle et méprisé Par tous, toute ma vie.
R: Oui, Jésus m'a appelé Devant tous ! Oui, Jésus m'a sauvé Devant tous émerveillés.
2. Assis sur le bord de la route, Je tendais la main. Mais Jésus est passé, Mon cœur Lui a crié.
3. La foule qui L'accompagnait Me ferma la bouche. Je me mis à Lui crier : "Aie pitié de moi, Seigneur".
4. Et Jésus dit aux gens : "Appelez-le ici" "Aie confiance" dirent les gens : "Il t'appelle maintenant."
5. D'un bond, j'allai Le trouver Et Il me demanda : "Que veux-tu pour toi ?" "Rabbouni, que je voie clair !"
6. Et Jésus de dire : "C'est ta foi qui t'as sauvé". Et tout de suite, je vis clair Et j'ai suivi mon Sauveur.